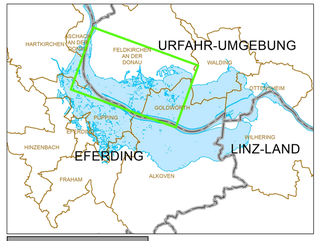

Legende

- Anschlagline Bemessungshochwasser IST Zustand
- HW30
- Anschlagline Bemessungshochwasser PLAN Zustand
- Überflutungsfläche Bemessungshochwasser PLAN Zustand

Inselkirchturm

- Objekte mit Inselstatus

Absiedelung

- Objekte im passiven Hochwasserschutz

Hochwasserschutz

- Objekte im technischen Hochwasserschutz
- Kein technischer HWS - Objekte ansichtlich, FOK über HW2013
- Hochwasserschutz nicht finanzierbar
- Objekte ausserhalb HW2013
- Abseitsstandorfläche
- Katastergemeinden
- Gemeinden
- Bezirke
- DKM_generiert

LAND OBERÖSTERREICH

bmvit Bundesministerium für Verkehr, Innovation und Technologie

DONAU

Hochwasserschutz Eferdinger Becken

Generelles Projekt

Änderung	Datum		Art der Änderung	Zeichnung

PROJEKTANT: werner consult, ziviltechnikergmbh, niederlassung salzburg, franz-josef-straße 15, 5020 salzburg, tel: +43 (662) 90 90-0, www.wernerconsult.at

GZ	2014 083
BEARBEITET	DERNERSCHUSTER
GEZEICHNET	
GEPRÜFT	RTC
DATEINAME	03b1212130.DWG
DATUM	4/25/2017

im Einvernehmen mit dem: Amt der OÖ Landesregierung, Dir. Umwelt und Wasserwirtschaft, Gruppe Schutzwasserwirtschaft

PLANINHALT: **Feldkirchen an der Donau Projektinformation Übersichtslageplan**
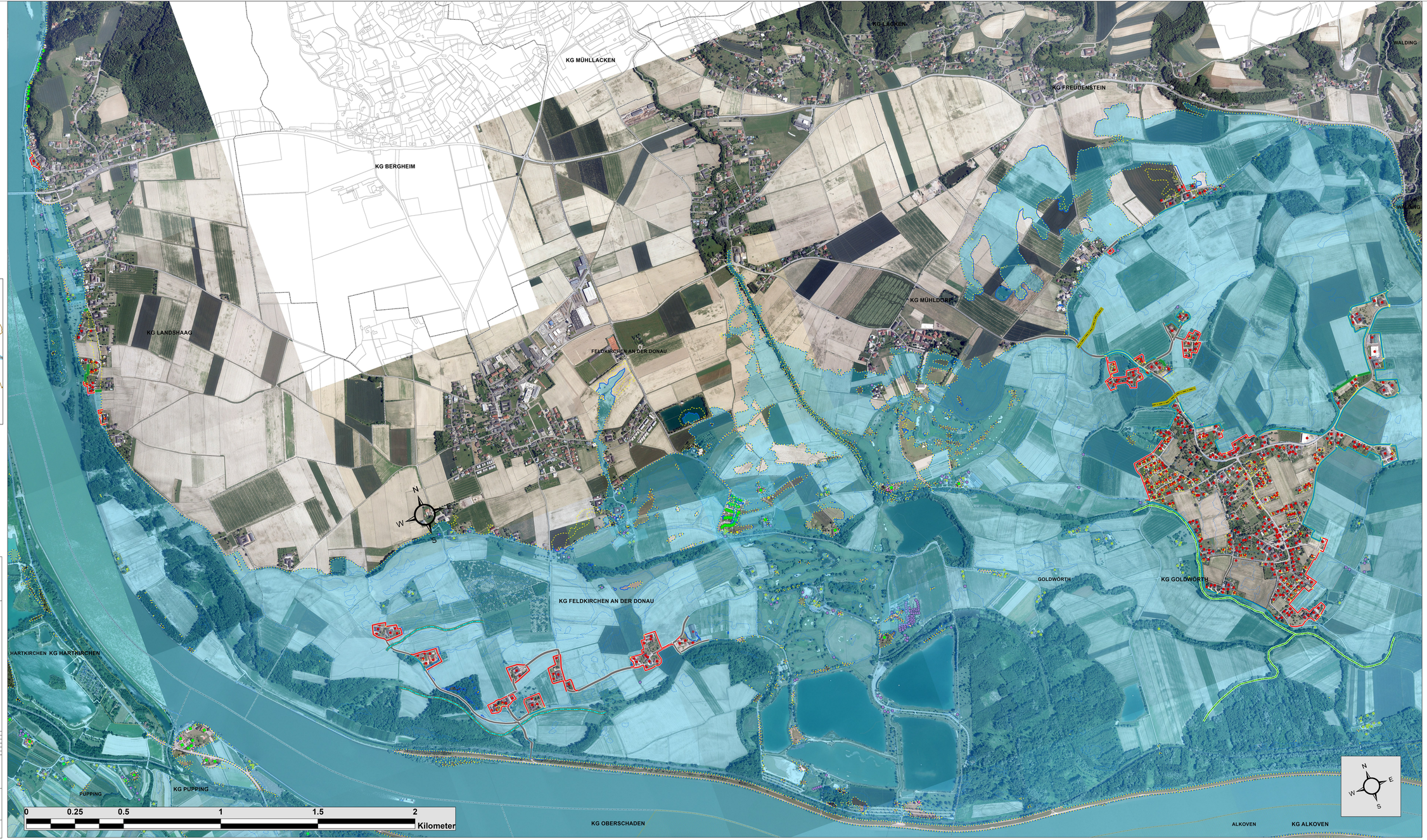
MASSSTAB	PLANGRÖSSE	PLANNUMMER	EINLAGE	PARE
1:5,000		B-04.3.2